

A 3D map of Central America and the Caribbean region, rendered in a light gray color. The map is positioned in the upper left and center of the image, with a blue wave-like graphic element at the bottom. Above the map, the word 'WWW' is written in large, 3D, metallic letters.

WWW

**EVENTO NIC  
SALVADOR BA**

<http://www.asaptelem.com.br>

**ASAP**  
TELECOM

# ASAP Telecom

## Quem é a ASAP ?



- Em 1999 é constituído a “ Brothers IT “ BIT – que atua no mercado de tecnologia da informação, com serviços de automação comercial, implementação de redes cabeadas e sem fio, fábrica de softwares e gerenciamento de servidores e ativos de rede.
- Em 2010 a “ Brothers IT “ BIT constituiu a ASAP Telecom com objetivo de prestar consultoria para empresas de telecom, diversificando ainda mais nossa linha de serviços.
- Em 2015 a ASAP Telecom passou a figurar como operadora de telecomunicações com foco em São Paulo Capital nos mercados corporativo e provedores de internet SCM (ISP).

# Áreas de atuação

## ISP

1

Venda de “Links IP Dedicados” a provedores em todo Brasil

- Entrega em fibra ou rádio, utilizando nossa rede ou de parceiros
- Retirada em um dos 10 POPs próprios ou em mais de 300 POPs de nossos parceiros.



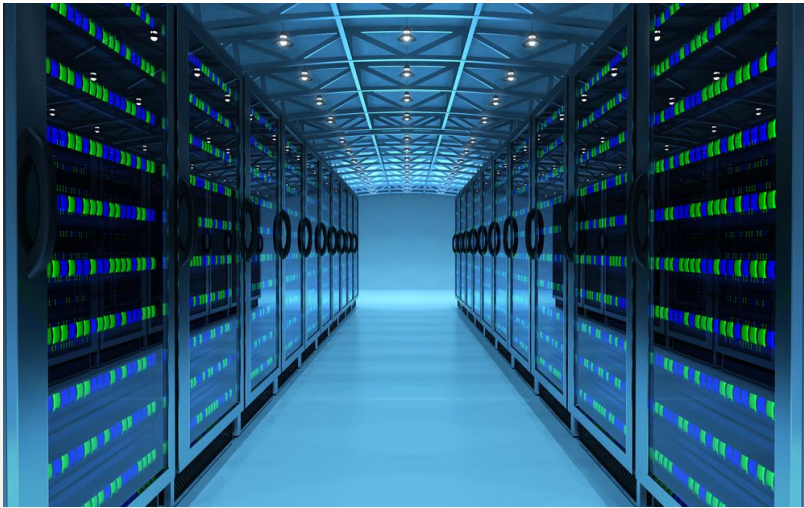

## CORPORATIVO

2 Atua no segmento CORPORATIVO fornecendo Internet e Link Dedicado, para empresas que necessitem de alta capacidade de tráfego e níveis mínimos de indisponibilidade.

A partir de Janeiro 2019 entrará em operação o ASAP DATA CENTER, com soluções de Collocation.

# Produtos

## Link Dedicado



### Link Dedicado •

Acesso à internet para provedores que necessitam de conexão com total confiabilidade e gerenciamento de utilização, além de suportar aplicações TCP/IP, blocos de endereço IPv4 e IPv6 e seção BGP, entregue via cabo, fibra ótica ou rádio.

### Trânsito IP •

Serviço que permite a conexão dedicada do provedor à Internet, com velocidade pré-determinada entregue no IDC, CORE ASAP ou IX-BR.

### Transporte •

Circuito de dados dedicado LAN-TO-LAN com objetivo de interconectar dois ou mais pontos fixos via fibra ótica ou rádio.

### Colocation •

Serviço de compartilhamento de estrutura que oferece a sua empresa à avançada infraestrutura e serviços para hospedar suas aplicações ou equipamentos em nosso data center, espaço externo ou torres.

### IpTv •

Central de Entretenimento: Plataforma de entretenimento digital que reúne na mesma interface, TV por assinatura, TV aberta, vídeo on demand, pay per view, locação de vídeos, músicas, jogos e aplicativos.



**ENTER PLAY**  
Parceiro Homologado

Solicite um representante e descubra tudo que podemos fazer por sua empresa.

**(11) 2667-1208**  
**comercial@asaptelecom.com.br**  
**www.asaptelecom.com.br**



# Rede própria

## Backbone Grande São Paulo



Possui cerca de 500 Km de rede própria na região metropolitana de São Paulo

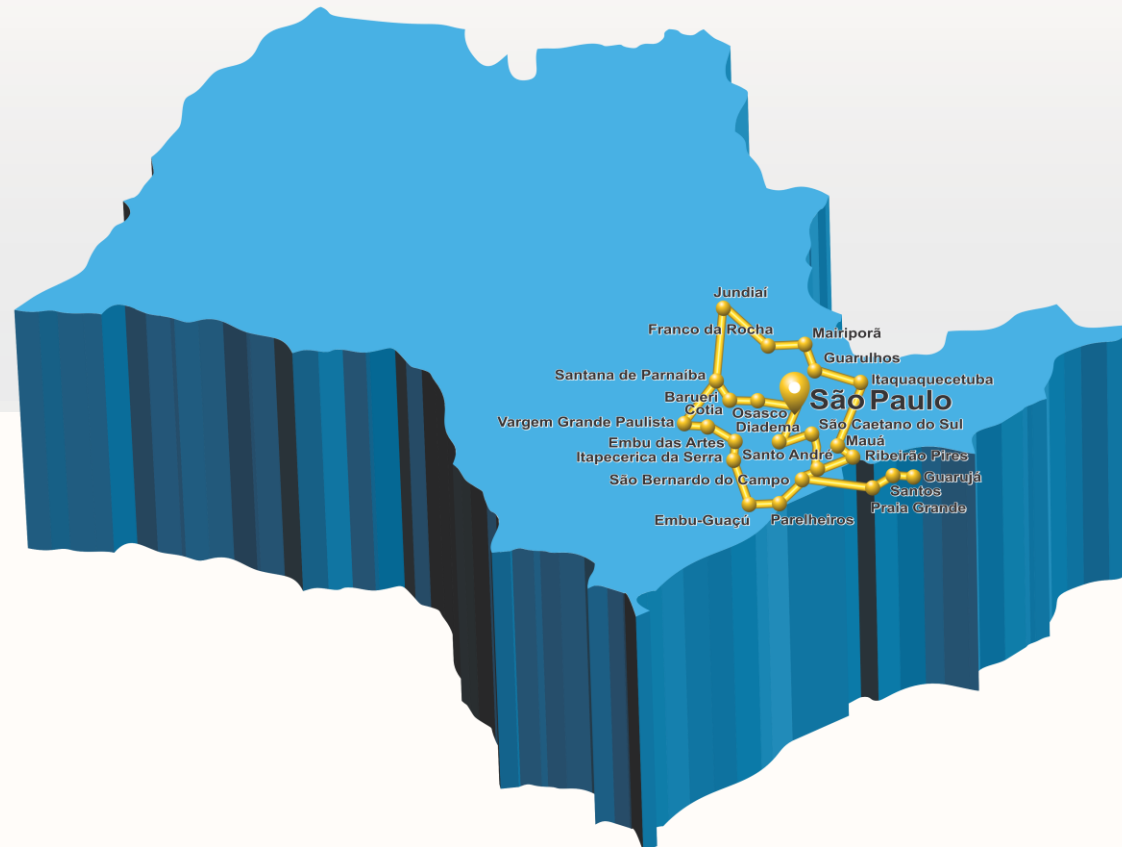



# Rede Parceiros

## Redes interconectadas a ASAP



- ❖ Algar
- ❖ Eletronet
- ❖ Netell
- ❖ Telebras
- ❖ Vivo
- ❖ Vogel

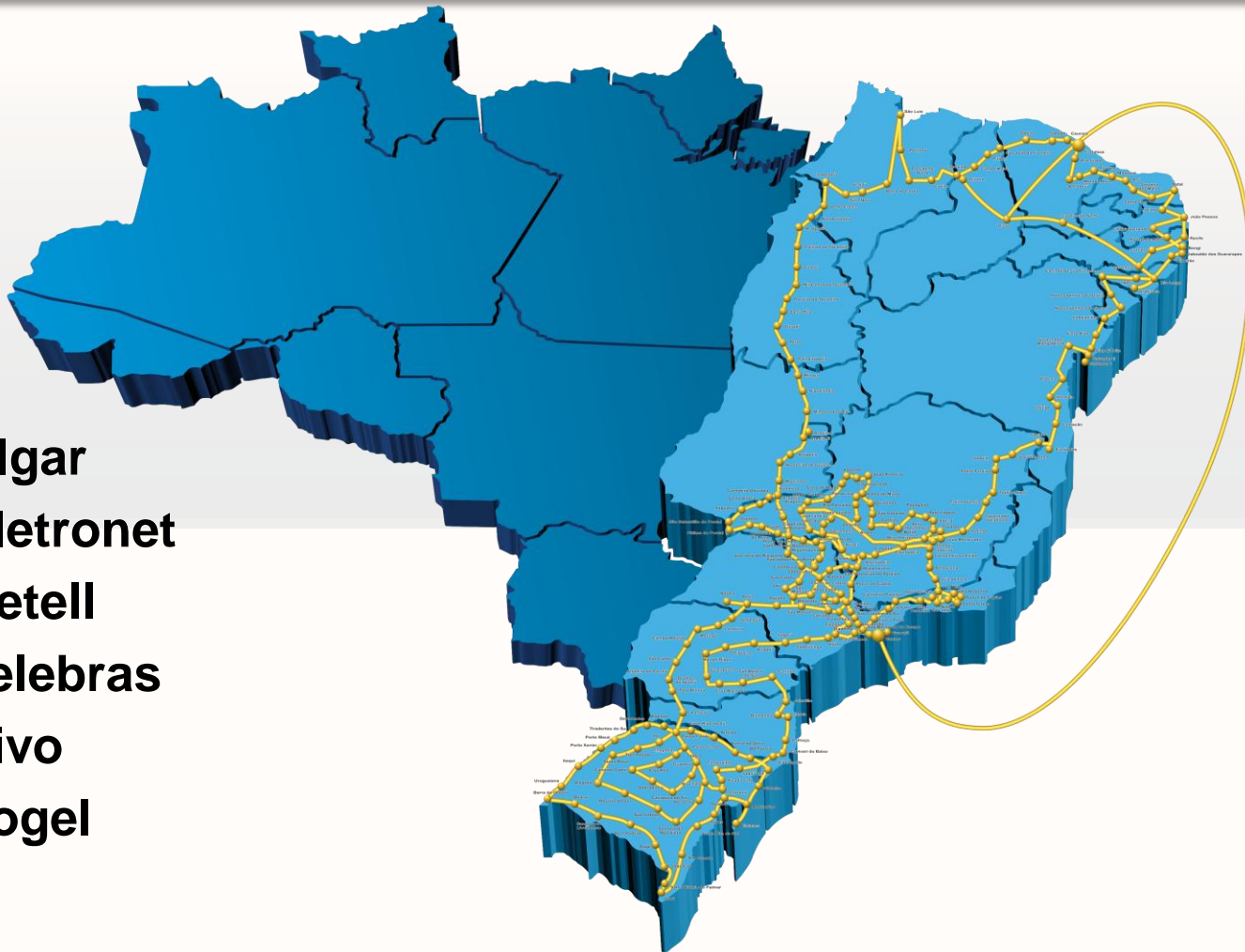

# Produtos

## IP Compromisso

1 Fornece conexão dedicada à rede mundial Internet, sem limite máximo de capacidade, em velocidades mínimas e compromisso mensal pré-definidas, entregue nos POPs da ASAP.

## IP Sob Demanda

2 Atua fornecendo internet, LINK DEDICADO, para empresas que necessitem de alta capacidade de tráfego e níveis mínimos de indisponibilidade, todos os contratos são fechados entre CNPJ, este segmento é responsável por cerca de 30% do faturamento da empresa.

## IP Conteúdo

3 Conexão direta com todo conteúdo disponível em nossa rede, data center, PNI, CDN, IX, Peering além de acesso ao conteúdo público hospedado por diversos clientes e parceiros. Este produto é muito utilizado por provedores como contingência de alguns conteúdos disponíveis no IX-SP (PTT), em momentos de lentidão ou indisponibilidade do IX ou do conteúdo.

***Banda Aberta nos POPs ASAP-SP e IX-SP***



# Composição IP

## Mapa AS 264144



- Algar
- Level 3
- Telxius
- Durand
- Angola Cables

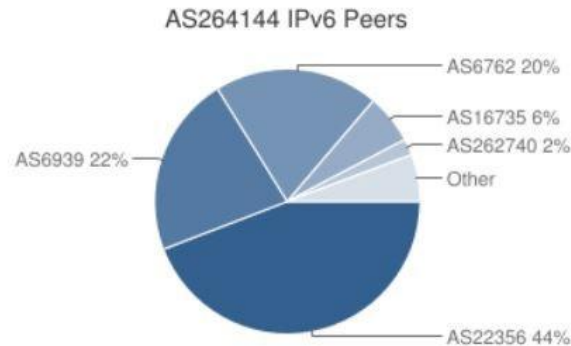
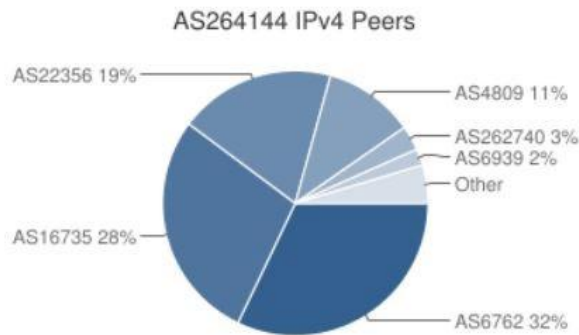

ASN	Name
AS6762	TELECOM ITALIA SPARKLE S.p.A.
AS16735	ALGAR TELECOM S/A
AS22356	Durand do Brasil Ltda
AS4809	China Telecom Next Generation Carrier Network
[REDACTED]	[REDACTED]
AS6939	Hurricane Electric LLC

ASN	Name
AS22356	Durand do Brasil Ltda
AS6939	Hurricane Electric LLC
AS6762	TELECOM ITALIA SPARKLE S.p.A.
AS16735	ALGAR TELECOM S/A
[REDACTED]	[REDACTED]

# Modelo de cobrança Trânsito IP Sem Compromisso

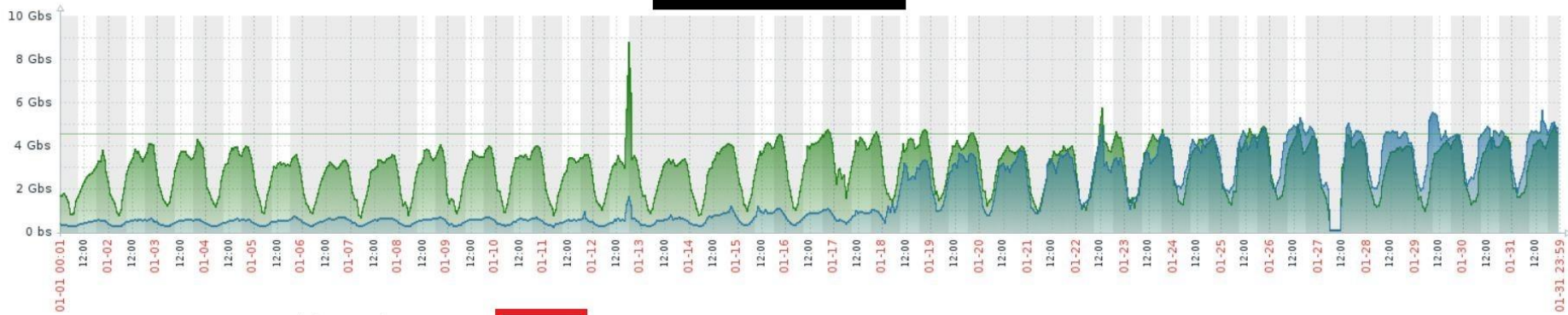

	last	min	avg	max
DOWNSTREAM [avg]	4.56 Gbs	136 bs	2.92 Gbs	10.58 Gbs
DOWNSTREAM 2 [no data]				
UPSTREAM [avg]	4.79 Gbs	256 bs	1.71 Gbs	7.4 Gbs
UPSTREAM 2 [no data]				

▲ 95th percentile: 4.53 Gbs (left)

# Modelo de cobrança

## Trânsito IP Com Compromisso

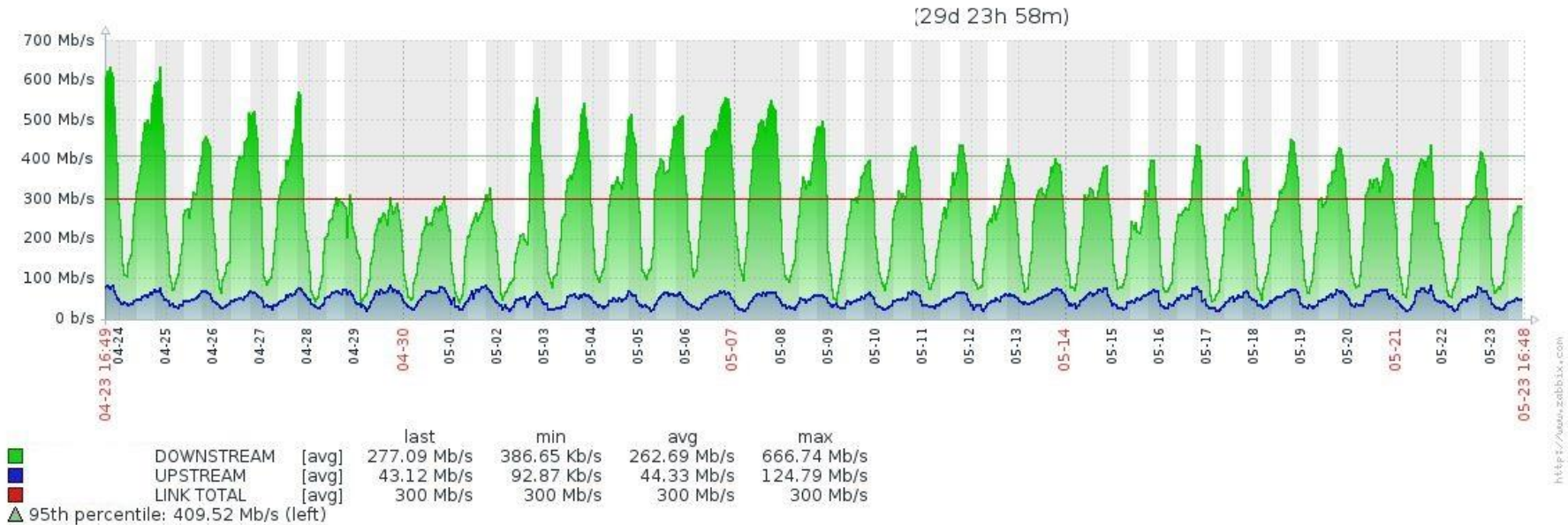

Data from trends. Generated in 0.44 sec.

# Modelo de cobrança Trânsito IP Com Compromisso

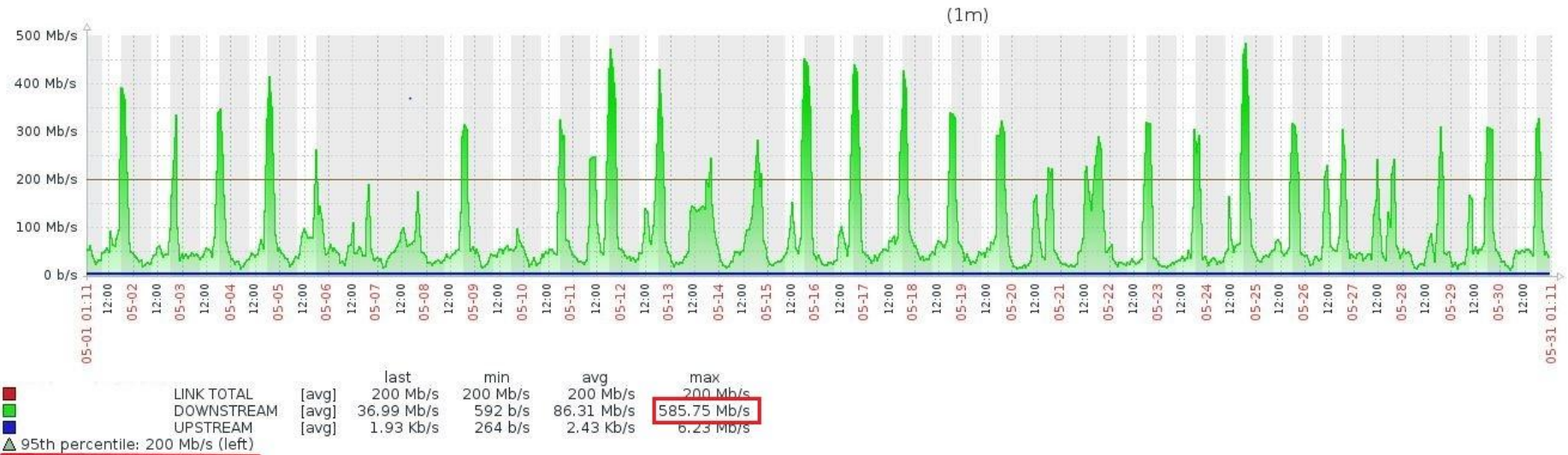

**OBRIGADO !**

**clovis.acipreste@asaptelecom.com.br**



**www.asaptelecom.com.br**